

www.eltalldemariette.com

Vedetina

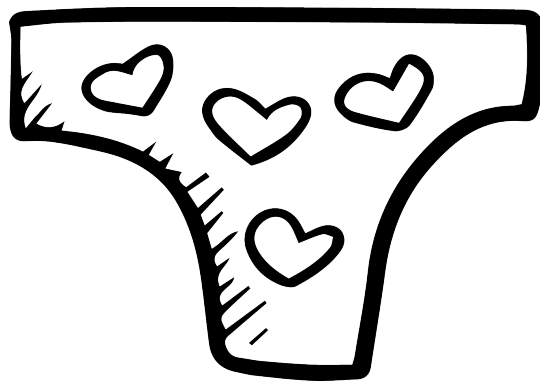



Cuadro de Medidas

	Talle 1	Talle 2	Talle 3	Talle 4
Contorno Cadera	92cm	96cm	100cm	104cm
Cintura Bombacha	17cm	18cm	19cm	20cm
Altura Cadera	20cm	20cm	20cm	20cm
Altura Tiro	29,5cm	30cm	31cm	31,5cm
Entrepierna	3,5cm	3,5cm	3,5cm	3,5cm

Para hacer el trazado del molde de la vedetina, medì el contorno de tu cadera con un centìmetro y busca la medida que mäs se aproxime en la tabla. Luego, seguì los pasos.

Trazado de los ejes

1. Vamos a comenzar con el trazado de los ejes vertical y horizontal. Estos nos van a servir como base para luego trasladar el resto de las medidas. Lo hacemos de la siguiente manera:

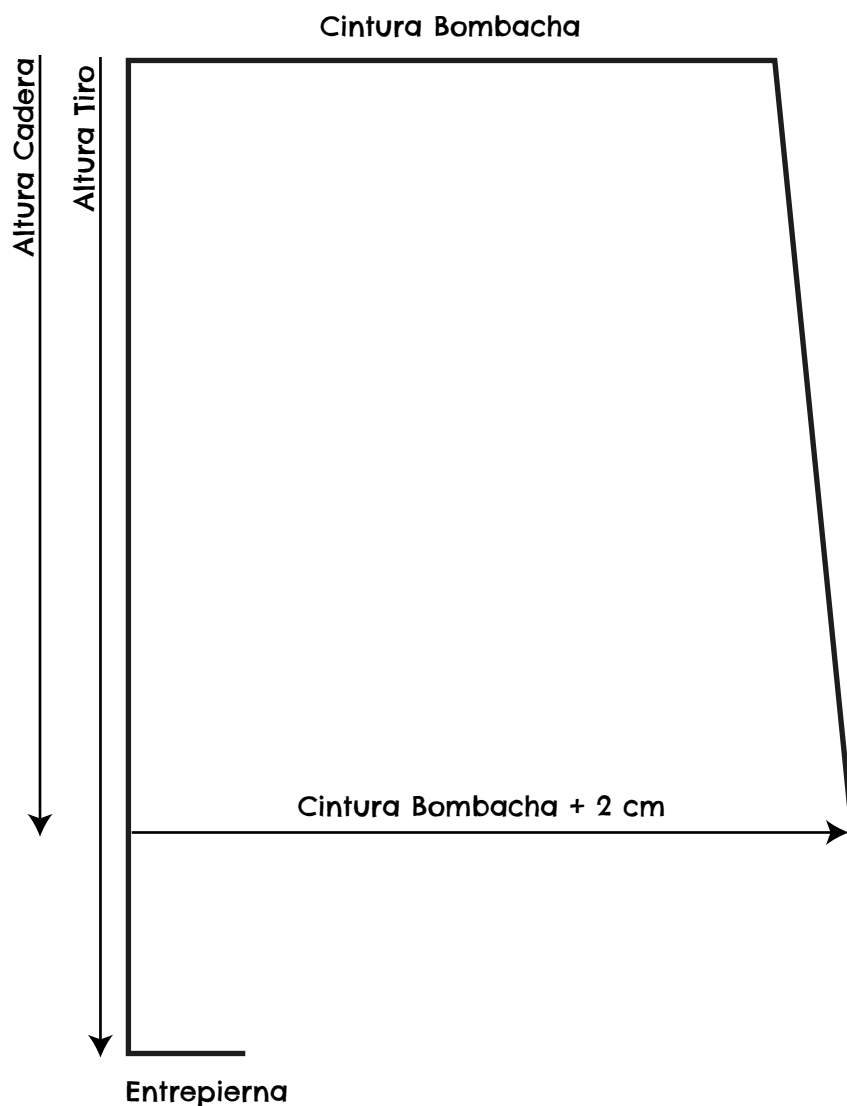

Trazado del Trasero

2. Bajar en el centro ejes vertical y horizontal.

Estos nos van a servir como base para luego trasladar el resto de las medidas
Lo hacemos de la siguiente manera:

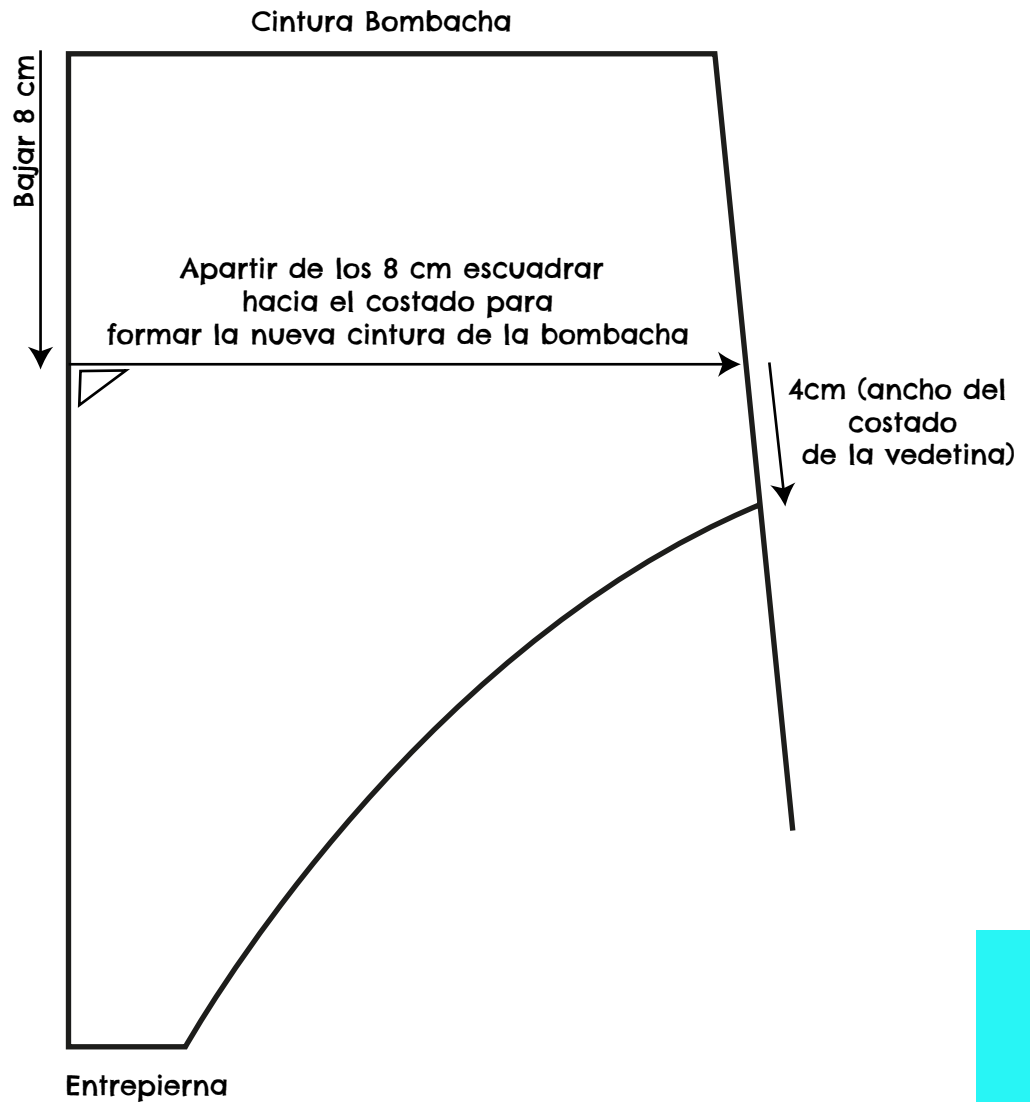

Trazado del Delantero

3. El delantero lo vamos a dibujar en base al trasero. Lo que vamos a modificar es el dibujo de la cintura y la cavadura de la pierna de la siguiente manera:

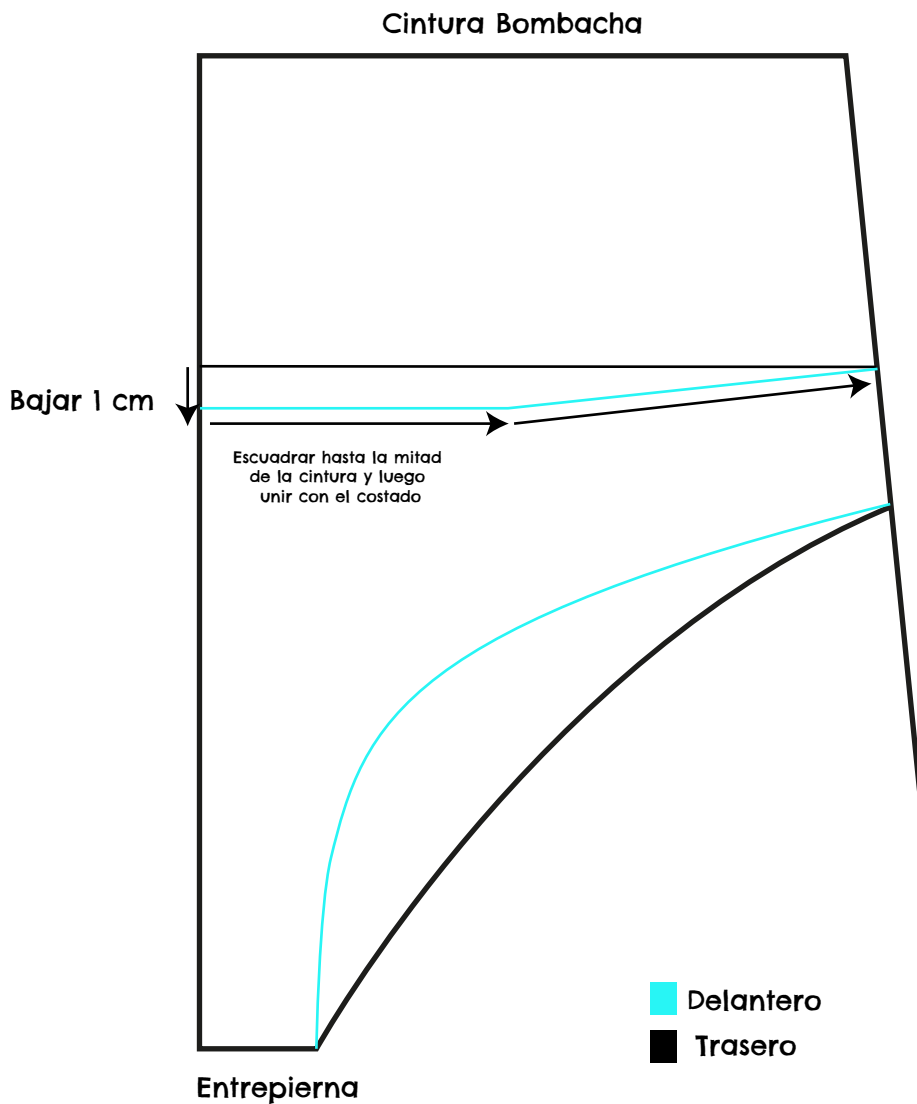

Trazado del Refuerzo

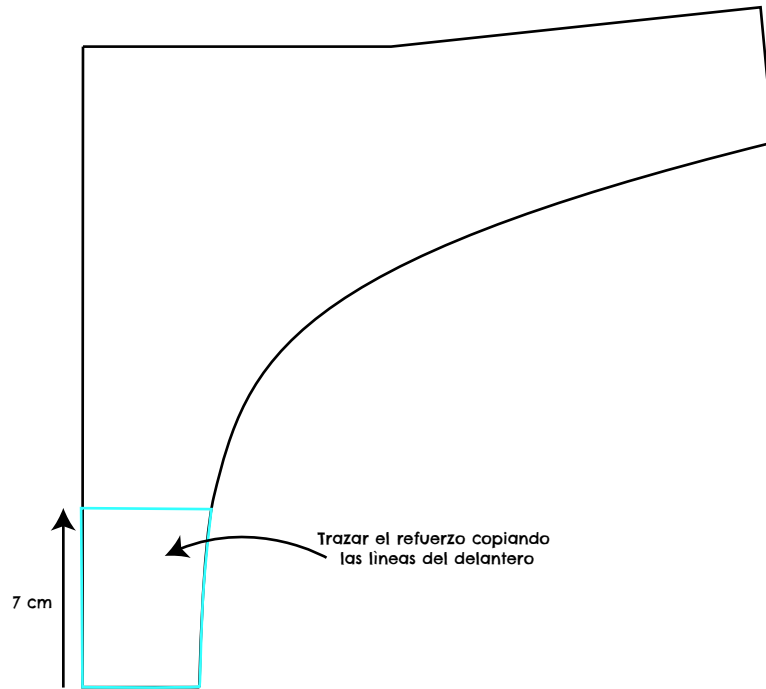

- * Separar los moldes Delantero, Trasero y refuerzo
- * Dar márgenes de costura: costado y entrepierna 0,5 cm cintura y piernas ancho del elástico a utilizar